OPERA

ITALIANA

Ercole in Tebe.

Festa teatrale Representata in Firenze per le Reali nozze dei serenissimi Sposi Cosimo terzo Principe di Toscana e Margherita Luisa Principessa d'Orleans.

BIBL. IMPERIALE ROYALE I

Copiata e Recoltada M.r Philidor il maggiore Ordinario della musica di sua maesta e uno dei due guardiani dej Libri di musica di S. M. L'anno 1699.

Symphonie devant le Prologue

Ouverture

Berecinta

Dai mesti Lu....mi Sgorgate, o fiumi, ad irri

garmi il sen, ad ir ri garmi il sen Alta sventura del

ciglio oscura, il ful gi..do seren il ful..gi...do seren

nel mio grembo più non cade, più non cade, di rugiade, vmidamem=

= bo Bagno col pian...to so...lo da mi...ei sospi=

ri un ari.. dito il Suo.. lo in.. gri =

= dito il Suolo.

Gione, se ben la portentosa mano del mo =

= narca Tebana Estinse i mostri, e su la vasta terra dall'incedio di

Guerra fronda d'Oliua in...cenerir non vedi: ah se mancan gl'e=

=redi all'Erculeo valor, la bella Pace Già pauento fu=

=gace, E doue il guardo giro d'Esperia i draghi pullular... ri=

=miro.

Giove

I Lagrimosi accenti fuga del

labro in Ciel non più rubelle O sano a i danni tuoi rotar le Stelle

Sorge la vaga Jale in bel nodo di fe con Jlo auuinta del mio gran figlio à

propagar la prole E dall'inclita Senna dourà donna reale passar dell'=

Arno ad illus...trar l'arene E del mio germe immortale onde nascan gl'E=

roi che dall'Austro cocen...te varcando all'Itro algente D'Jdra che spin

marzial' ve...leno L'empie teste vadrai troncar dal seno a sostener il

Cielo Questi dimmensa gloria il fato e...legge Douevn Ercole sol

Sei mondi regge. Sui giardini di Flora Vedrai di Maiga

rita nel bel sembiante eter.. no aprile accolto al cui ridente

labro Ceda l'ostro el ci... nabro onde nel regio volto sua nobil

alma i vivi raggi imprima E all'occhio ancor l'interno lume es=

= pri... ma

Berecinta

Lieta parto si si

Lieta parto si, si,

Eterni omai s'ac=

=cendano

Jrag...gi di quel di,

Onde sù l'Arno splendano spargen....do di bel=

=ta di virtù, di pieta ricco te...so....ro=

=ro coni gigli Real la querce d'Oro. La querce

d'O.....ro Spargen.....do di bel=

=ta, di vir....tù, di pie....tà ricco te...soro ro coni

Gigli re...al la querce d'O.....ro coni Gigli Real La

querce d'O.....ra la Querce d'O.....ra

Dasi fulgi...de facelle D'ogn'orror D'ogn'orror

Da si fulgi...de facelle d'ogn'orror d'ogn'or=

Dasi fulgi...de facelle D'ogn'orror D'ogn'orror

Dasi fulgide facelle d'ogn'or=

Fugato il velo Tecco vin di sul tosco cielo Splenderemo ancor più

=ror Fugato il velo tecco vin di Tecco vin di sul tosco cielo splenderemo ancor più

fugato il velo Tecco vin di Tecco vin di sul tosco cielo splenderemo ancor più

=ror fugato il velo Tecco vin di sul tosco cielo splenderemo ancor più

belle tecco noi sul tosco cielo splenderemo ancor più belle Splenderemo

belle tecco noi sul tosco cielo splenderemo ancor più belle Splenderemo

belle tecco noi sul tosco cielo splenderemo ancor più belle Splende=

belle tecco noi sul tosco cielo splenderemo ancor più belle Splenderemo

Splenderemo ancor più belle

Splenderemo ancor più belle

remo ancor più belle

Splenderemo ancor più belle

Sinfonia

Col pianto, e coi sospiri Ch'il mesto ciglio, e'l caldo sen diffonde,

mentr'accresco al mio regno e l'aure e l'onde dalli stellati Giri

vedi grand re, fatta trofeo degli empi Languir la bella Atene. Jui

le saggie scuole mute restaro. i miei sublimi tempi Cadder distrutti

e di minerua al nume Jpiu deuoti al...tari di fiamme naba=

=tee rendonsi aua....ri e pur sotto gli auspici di Pallade e Net=

=tunno crebber l'eccelse mura Oue patria si...cura trouò la pace e al

fortunato regno gemina de..i..ta si fe soste....gno

Per tanti preghi miei togli di Stige al sempiterno or...rore d'Aleneo

=rico et al cadente im..pero rendi Rege, Virtù, Pace, e valo....re

.... Ma con egual pietade Senti nuova cagion del mio cordoglio

ahi che non flutto o Scoglio Ma pirata cru...dele remora

Sassi alle piuaudaci vele passar per londe quiete Dall'arso Atlante all'Iper=

=boreo lido In darno aspira il pere...grino abete che nel mio regno in=

=fido se d'Euro, o Noto il guerreggiar sostenne Cede al al furor di preda=

=trici anten.....ne.

Giove

Rettor dell'onde ah non ti far ri=

-cetto di quel dolor che nell'algo-so petto L'anima oppressa tiene Dalle

foci tir-rene vscir vedrai terror dell'Asia un giorno Armati

legni á scate-nar L'auro-ra e la superba prora del ti-

-ranno dei mari sommersa andar d'Etrusca spada ai lampi o per gl'ondosi

campi span-der fuggendo i teme-rari pini gl'infanti remi

ei Lace-rati Lini già con valor stu-rano d'Alcmena il

figlio apra dei ciechi abissi l'orrido claustro, ed Acheronte in vano ur-

-li à tanto tro-feo, sprigionato teseo calchi d'Atene il soglio

Nettunno implora il fato accida, io voglio

Nettunno

A si beato au...iuso Eolo raf...freni inca...te...nati i ven...ti

=effiro sol si miri coi placi di res...piri gir d'Anfi...trite ad increspar gl'argen...ti su le toscane riue col sol naf...cente scintillar dis=

=cerno dinestinguibil luce vn raggio E...terno vn raggio E...terno.

Choro.

Da si fulgi...de facelle &.

Da si. &

Da si fulgi...de facelle &

Sinfonia

Non ti basto soura l'eccelso polo auei forti...to il Luminoso

regno imporre a vn cenno solo al volger di for....tuna e legge e

regno che del mio basso regno L'impero v....surpi e qual'ardir pre=

=sume rapir Ceseo?. qual barbaro cost...ume uio....lenta Cocito

ah se non mai io di turbar o..sai a Teti in grembo ò

su l'empire...a mole dei flutti il moto o'l corso obliquo al sole giusto non

è che delli spirti rei sia di...uiso lo scettro in tanti Dei

Giove.

Se tormentosa doglia Giunger potesse alla celeste soglia mar=

=tire acerbo, e rio chiude i rebei cor mio mentre quanto tu brami unole il des=

=tin ch'io negli infruttuosi i preghi del petto tuo sormonteranno le

Stelle cader torgoglio imbelle vedrai d'Auerno allor che più contenda che Te=

=seo non si renda del patrio cielo all' ado...rata luce Deue il Tebano Duce

trattar grand opre, ond' io di quelle amī...ri ne fatti suru...mani Emula=

=tori i Semidei Tos...cani.

Plutone.

Che più si tarda

auuampino le faci del furor Globi di fumo s'ergano il Ciel di nubi as=

=pergano e su nell'etra Stampino l'orme del mio dolor e su nell'etra stampino e

Su nell'etra stampino l'orme del mio dolor L'orme del mio dolor.

Giove

Ah che dall'ombre eterne in van presume nembi portar di tanto sole, ai

Lumi.

Coro

Da si fulgi..de facelle

Sinfonia

Da si.

Da si fulgide facelle

Giove

Con fian del gran Gastone di cosmo e margarita ai regi figli i chiari gesti i —

= gnoti Di fernando ai nipoti L'Ori... ente riserbo; almi vestig...i calchin de

= gli aui illustri e questi veda Bizanzio allor che vergognoso ceda su

base di valo... rosigel pro... digi Gloria e Virtu che dell'Etrea

mole Sete pompe gradite nel mio uarici..nar liete gioite

Eternato ver...rà del vostro regno Sovra l'orbe ti...reno.

alto soste.....gno alto sostegno.

Coro

Da si fulgi.....de facelle &

Da si. &

Da si fulgi....de facelle &

Sinfonia

Claudio sol gl'astri destinato Ed un chinano L'auro nodo e'l

dolce Itale che lego eh'infiammo ch'infiammo cop...pia rea=

=le cop....pia Rea..le.

Sinfonia

2. Virtu

Gia piu Luci...di Ifauilla...no E Scin..ti..lano E Scin..tilano vnii

rai del di gio....condo che daira rendaira la pace al mondo

Che daira rendaira La pace al mondo.

Sinfonia

3. Gloria

Agli Eroi coro....na immobile Su'l crin nobile no=

=n intrecci il verde alloro il mio Stuol cingan sol cingan sol i

... gigli d'oro i gigli d'oro.

Ritournello.

Virtu 4.

Coscoalcide i vizo vcci... de... re e re.... cidere e re=

=cidere mi..ro gia le teste all' angue onde piu La virtu vile non

Langue, onde piu la virtu vi... le non langue,

Gloria et la virtu.

Vedrem curuar l'impallidi..... ta fronte alla prole nas=

Vedrem curar l'impalli.... dita fronte alla prole nascente il Trace al

=cente il Trace altera soggetto il Gange E tribu. tari spe=

=tera soggetto il Gange E tirebutari..... spe=

=ro dell'Arno il tigri E della Senna Oronte dell'Arno il Tigri

=ro E della Senna Oronte dell'Arno il Tigri E della

E della Senna O... ronte.

Senna O... ronte.

Ritournelle

Finisce il Prologo.

Atto Primo.

Scena Prima. Lico Aristeo.

Lico.

V...Disti ami... co! ah...i che sel cor mi punse con saetta mortel la rea no=

= uella qual'in uita mi serba iniqua Stella vdisti a=

= mico vdisti Ercole giunse all'appartir d'Alcide ado..rando la

caro mia tiranna megara Spreme d'amor uien meno ed il regno Ce-
= bano di far soggetto in uano nobil desio uammi serpendo in seno piangi
meco Aristeo cosi diui...de le ui....cende fortuna e un punto solo chiu dil
uarco ai diletti e l'apre al duolo.
Aristeo.
Io
della uaga Iole giurata sposa al successor d'Alcide Ido=
=latra uiuendo allor che Spero per goder le sue nozze oh stelle oh Dei
che lu regga di Ce che il vasto impero cader gl'affetti miei pre=
=cipitar tua sorte auuien ch'io miri restando a gl'empi giri di fortuna in cons=

= tante tu Re Jcher... nito, io dupe.... rato Amante

Lico.

Ma ja..gace consiglio fu ben tener cela...ti alle donne rea lli

i nostri a...mori ch'ad Al...cide suelati E d'infamia E di morte porte=

=rebbero à noi cerco spe....riglio Non fu uirtu fu sorte ch'a gl'occhi della

mente il cieco nume della ragion non oscu....rasse il Lume.

Aristeo.

Misero in questo giorno e pur non moro fia dal tuo crine il

dia...dema tolto e di co...lei ch'adoro Jlo uedro nel caro

grembo accolto.

Lico

Ma poiche trion...fante a nostri danni Ercole

torna andiamo ad incontrarlo il core mu si gela nel petto i suoi tro=

=fei son'angui di me..dusa a gl'occhi miei

Aristeo.

Sotto

ciglio ridente Liuidi sguardi amo...re e sdegno asconda fingi è

taci prudente mentre strepita l'onda mostra i naufragi e piu si =

=cura uccide scaltra fi...rena allor che canta e ri...de

Scena Seconda Ilo. Sole

Ilo.

L'alba del piu bel giorno pur sorge oh cara da i confini E....oi Eal

sol ch'a noi conduce porgon gemina luce i tri...omfi d'Alcide e

gl'occhi tu...oi torna di Tebe a ricalcar il soglio il mio grand'eni=

tor di palme cinto La dell'Ibero in su l'arene unto di Geri =

=one il triplica..to orgoglio Lieto ne suoi trofei a me le nozze

tue bella comparte onde i nostri J....meni o lo...causto d'amor consacra a

marte

Jole

Del sourano Co...nante chiaro ni...pote a

cui deuota porgo l'alma nel pronuziar nome di Iposo oh

quanto maesto..so s'in te fisso lo sguardo oh mio te...soro de tuoi grand'dui

il simulacio a....do...ro ma poiche uolse a me benigna sorte di lieti as=

=petti fe..condar la cuna E d'esserti consorte m'elesse a sostener l'alta for=

=tuna tanta su questo cor dolcezza gioue che non inuidio a gioue nettare o

regno ea Deita immortale Jolo con l'esser tua murendo eguale

Ilo

Jole

Saldo no...do di fe pur mi Jtringe pur mi Jtringe pur mi

Saldo no....do di fe pur mi Jtringe pur mi

Jtringe conte pur mi Jtringe conte Godi mio cor si si Ji Ji

Jtringe conte pur mi Jtringe conte Godi mio cor si si Ji Ji al lampeg=

al lampeggiar . . . . . di si bea..to di di si

giar . . . . . di si beato di di si

beato di de raggi tuoi a . . . . . dorno

bea...to di del tuo gran lume a...dorno non pauenta l'oc=

non pa... uenta l'oc... casso un si bel giorno

caso un si bel gior..... no non pauenta l'occaso un

non pauenta l'occasso un si bel gior... no no no non pa=

si bel gior... no non pauenta l'occaso no no non pa=

=uenta l'occa... so un si bel giorno un si bel giorno

=uenta l'oc.. caso un si bel giorno un si bel gior... no.

Scena Terza

Lico. Ercole. Alceste. Megara.

Lico

Fin'or pallida e oscura la gran lampa del ciel chiuse s'auuiua d'Js=

=meno in su la riua torna teco a vibrar gl'usati lampi fin'or cerere in=

=culta uedi lieta inon... dar di Jspighe i campi e per cinger t'il crine entra piu

cupi orro...ri mira se selue germogliar al...lo...ri

Ercole

Canto mi sembra cara di Palme illustri marzial co...rona quanto de glochi

tuoi bella me...gara il sol che m'innamora con lieti influssi i miei trionfi o=

=nora ma tra le regie mura con uoi miei fidi e come non soggiornate=

=sco

Lico

Alta sventura a noi lo tolse.

Ercole

E quando

Lico

Esser tra i neri abissi dell'ombre eterne perito o ristretto con intrepido

core intesa appena che per sottrarlo alla seruil catena scorse l'orride

uie di flagetonte ma del crudo acheronte anco Teseo con la medesma

Sorte trouua chiuse all'uscir l'iniique porte.

Ercole

Entro la bassa dite Te=

=seo racchiuso oh quanto a miei pensier di sollevar... si insegna

per render lo al

mondo portentosa ra... pina a questa destra amico Ciel destina.

Megara

Che parli.

Ercole

Or li rispondo

Arsace tu che di mirar o=

=sasti d'ogni audace nocchier gl'ultimi segni e ne gl'ondosi regni meco inalzasti al

Cielo Abila e Calpe compagno mi sarai

Megara

Che sento.

Ercole

Che sog....giungi.

Alceste

Ognor vedrai unico esempio a piu famosi Eroi

prender La vita mia da cenni tu... oi

Megara

E uo... lete chio spiri miei ti=

Iranu martu'i Lico a te ricon... segno figlio conforte e regno

gite eal mio partir gl'usati arredi prepa...rate ueloci.

Lico

Almo guerriero

uanne e di quelle spoglie ch'io bramo al tuo ualor ritorna al...te....ro.

Megara

Oh tormento

Alceste

fes..toso il passo muoue e gia ueder mi sembra

che dela daua tua Cerbero tema e in uan contro di te l'erebo frema.

Megara

Anima e pur resisti

Lico

Oh me felice come tosto ri=

=nasci Speme ch'il cor mi pasci dalle cere...ni tue morta fenice.

Scena Quarta

Ercole Megara

Ercole

Sangli Dei se me pesa il douerti lasciare.

Ercole Senti da labri tuoi di si funesti accenti o parta il

suono o ch'io non resto in vita

Ercole

Delizie del mio seno frutto gl'affetti

tuoi ma se con essi tuoi farti nell'ampio mare di gloria militare

remora neghittosa al mio bel corso con tue lusinghe amore pasce d'odio il mio

core.

Megara

Ben cento volte e cento dall'alte torri riguar-

dando intorno se con avvisi tuoi ve...loce e fido giun..gesse araldo in terra o-

veda in lido mirai L'aurora parto....rir il giorno e dal grembo di

rose il Sol nascente m'asciugava intanto le ru...giade sul crin sul volto il pian..

...to dopo lungo tor...mento appena oh caro il tuo venir festeggio

infeli...ce che deggio lagrimar la par...tita e non per altro oh Dio

che per sempre lasciarmi Alci...de e mi.....o al vasto mar da tributani

fiumi vanno in copia minor rapide L'onda ne tanti a gl'altri Lumi il pia=

neta maggior raggi diffonde quante son tue vittorie e che piu tenti

anima troppo ardita per nuove palme auuentura La vi....ta

Ercole

Mentre caldo desio d'eterna fama giunse di gloria all'inesausto fonte se con

feruida brama ui tuffa il labro et anelante bene sete maggior dall'agguesti=

ceue. Se da gl'anti da..uerno ritarre il pie non lice equal ti

muoue aura uenaa incontrar certo periglio a danni miei deue restar di Giouе prigio

niero tra l'ombre il chiaro figlio deh non partir al tuo partire oh

Dio meco non resta core mentre nel proferir l'ultimo addio dal sen mi

fugge, e sù le labbra more.

Ercole

Di uero germe del monarca E=

=terno fu...furpa il nome in uano chi non osa col tergo e con la mano reggier il

Cielo e foggiogar l'inferno spoglio Teseo con la primiera spoglia raper Te=

=seo dall'orrido Co..cito e per uenir a te con passo ardito ricalchiuo l'ineso=

Scena Quinta

Megara

=rabil foglia Megara; addio

Oh core

S'auanza ogni dolo... re il tuo tormento fa che non habbia eguale il tuo Lamen.....

Violino

Violino

..... lo rigide Stelle ombre rubelle . .

del perduto regno Se fremete di d'degno come non

ueggio omai dal basso centro ò dall'arco Superno Vibri per saettarmi a-

pira per lacerarmi fulmini l'ira E precipizi aperno

Vibri per saet.. tarmi apra per lacerarmi

fulmini l'ira e precipizi A. . . . . uerno

La vostra ferita per me per me diuien pieta col farui piu crude. . . li

Dch cedet' al mio pianto cadet' al mio pianto oh furie oh Cie=

= li onde non sia l'altro martire eterno. Vibri per Jae=

tarmi apra per l'ace... rarmi fulmini l'etra e preci... pizi Auer=

= no. Vibri per Jae t... tarmi apra per lace=

rarmi fulmini l'etra e precipizi A.....uerno

Scena Sesta. Sifone.

Sifona.

Gò go go gobbo a me a me a me non mi cono.....sci a sè

Jeritte a ueder eroi qo poco auuezza io son colui io son colui che

taglia bucca e Spezza io son colui io son colui che

taglia buca e spezza

ho la Lingua un pó l resto ho la Lingua un pó l

resto ma la mano a ..... stache vo ..... la no che gobbo non son

io no che gobbo non son io me: me menti per la gola me me menti per la go

=la

=la

Son ca ca camarata d'Ercole trion

=faitte e questo coso tondo su su le rene e vn pezzo di quel mondo che

reggei gl'aiutai col uecchio Atlante Mi fece natura Mi

Fece Natura nel uiso narciso Nel uiso nar=

=ciso E Marte in bravura

Opa pa pari el valo.. re alla bellezza Jo son colui

Jo son colui che taglia buca e Iperza Jo son colui

Jo son colui che taglia buca e Iperza con questa bizzarria

tutti di casa mia Padre figlio fratel nonno e Bisauolo uan cercando Le

risse a Casa il dia dia dia.

Scena Settima

Sifone, Alceste.

Cette Simphonie ne se joeue point

Alceste.

Si fonche fai E doue uai

Sifonne.

Dia dia dia dia a casa il diauo=

lo

Jui appunto risolue con inuito coraggio Ercole trasferirsi

a buon viaggio=

Eu venir deui In questo giorno

E quando ch pa padron cortese in que quel pa=

non replicar sarai sempre con-

=ese non si trouan Caualli di ritorno

mie taci non piu meco ti voglio

Che imbroglio no no oh bella discretione fa-

fa fa farmi all'inferno per conuersazione.

Scena Ottaua

Lico Aristeo

Lico

Vedi come la sorte a nostre brame arride, or che si parte Al=

=cide non si tardi L'impresa in te ripongo salda base di speme, e al tuo va=

=lore se l'impero riceuo de miei trionfi la fortuna deuo:

Alceste

Per ingemmarti il crine del Tebano Diadema le congiurate

Schiera un cenno Jolo vedrai signor precipi - - - tarsi a volo

io con anima fida all'opra parto - e per la bella Jole entro i campi di

Scena 9.

Lico

marte amorfo guida.

Lico

Parte il figlio d'Alemena in metor=

=nate annalo...rati spirti all'impero di Cebe per megara ottener er=

=ge...teil volo e se troppo alto e'l polo ah non temete anco da baſse

glebe. vapor s'inalza e puo con ſue facelle fender le nubi ed emular le ſtelle

si si si si generoso mio core

Con l'armi dell'ardir si vince Amo . . . . . re

Con l'armi dell'ardir si vince, si vince, si vince, Amo =

re Con l'armi dell'ardir si vince, amore

Benche sia di gioie graui...do quello strale che li fe=

=ri

non giammai entr'al

Sen d'a...mante spauido Sue dol...cezze parto=

=ri non giammai entr'al sen d'amante spauido Sue dolcezze parto=

=ri

Si si si si gene..roso mio cuo...re

Con larmi dell'ardir si vince a.....mo.....re

Con Larmi dell'ardir si vince Si vince Si vince Amo=

= re

Con l'armi dell'ardir si vince a . . . mo . . . re

Scena Decima.

Ercole. Ilo.

Ilo.

Signor sa tanti preghi del regno in =

tero e di tua Sposa al pianto un giorno in tebe, il dimorar tu neghi onde tu resti al =

quanto habbiano forza al meno i piu caldi sospir di questo seno

Ercole.

E qual molle pen. fiero figlio t'annida in petto

a si tenero affetto Sempre unir Sdegno Spirto guerriero mentre a petermi e

Sempi Eco di gloria a trionfar ti chiama e con emulo dente forse ti

giunge ambizion di fama imbelle ce...di e tu Spoglie Ne=

= mee con Suenati Ache..loi teste Lernee appender pensi di gra=

= dino ai Campi il pianto di Megara di regia donna non offende il ciglio ma

se da quello impara a Lagrimar pera d'Al..cide il figlio

Ilo

I generosi accenti di quell' Eroi che con la destra auuolta in face ap=

= prese a lacerar Serpenti teso a par dell'orecchio il core ascolta.

ma s'arischio fa...tale per non più ritornar l'impenna il piede non mi moi ch'io

piange ahi s'ogni ben mè tolto per rio furor di deita sdegnosa pie=

tade affec...tuosa non codardo timor mi bagna il vuolto.

Ercole

Il marzial ci...mento Ilo sempre fu bello ma sour'ogn altro

quello grido più chiaro ottende che perigli maggior uide e sosten....no

Ilo

Ma sal partir di stige dal trifauce la fiamte anco al tuo piede uien la

Ercole

Spoglia contesa di me che si...a.

Per terminar l'im=

=presa di si nobil ardir tu resta Ere...de.

Scena
Vndecima
Ilo.

Ilo

Soffri si si si

Soffri si; ta . . . . .

. . . ci mio co . . . . . re

Lagrimando non po . . . . .

trei pale . . . sai negl' occhi miei qual tu senta qual tu

Senta a . . . . . spro dolo . . . re

Soffri si si si

Soffri

si ta . . . . . ci mio co . . . . re perdar chi mi die

uita e per lunga dimora la belta che s'adora sospi . rar di godere al

pian . . . . to mui . . . . . ta ma sin darti tormento fece

Lega immortal fortuna e amore Soffri si si si

Soffri si Fa.....ci mio co.....re

se ben cede e mesto Langue og...ni Spirto in mezzo al.....

Seno onde mai restar e Sangue non si neda il tuo ugo=

108

=re Soffri si si si si Soffri si ta.....ci mio co...

Scena duodecima

Coro di ninfe di Giunone

Coro di Donzelle di Fauno.

Giunone

Sinfonia

Due dal Coro di Donzelle

Vieni oh Dea, dai fogli Eterei i cui bran . . . . . .

Veni oh Dea, dai fogli Eterei . . . i cui vibran . . . . . .

do i raggi tuoi rendi a noi più Se . . . reni più Se . . reni i cam . . . .

do i raggi tuoi rendi a noi più Se . . reni i cam . . . . . .

pi a... ere... i i campi a... erei

pi a... ere.... i i campi a... erei

Ritournelle

Tutto il coro.

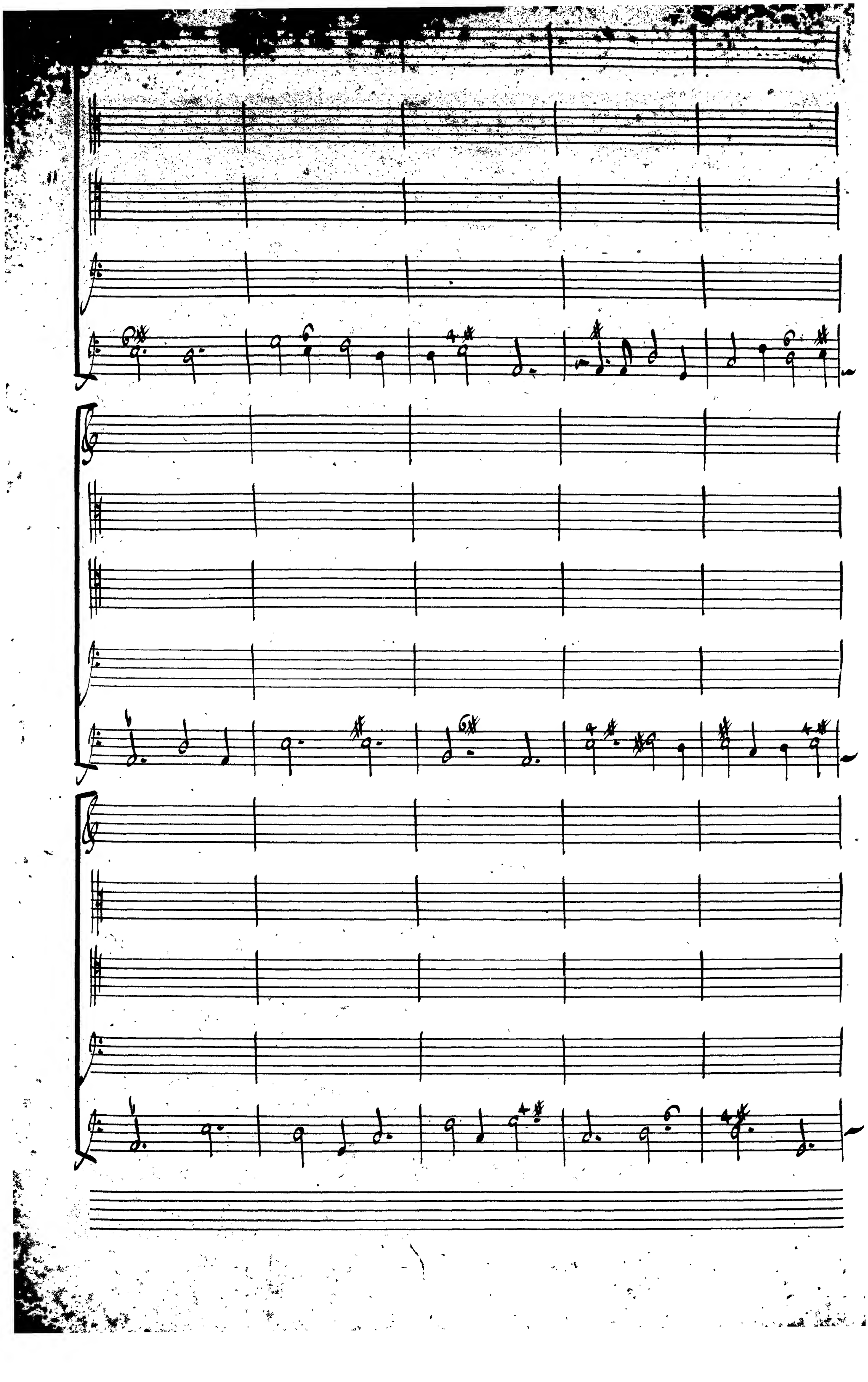

Giunone

Oh del tempio di Giuno al....me cuſto.....di e mia gioia

e mio diletto . e mio dillet....to Ai de...uoti uoſtri uoti

Ritornelle

propizia Sem...pre ar...rideres

ſtinga Imeneo con ſortu... nati

nodi L'accio cter....no in og....ni petto che la ſorte tempo e mor=

...te non osi mai re..cedere

tutto il Coro.

Sinfonia

Due del Coro di Donzelle

Mentre in Lamo ti ri...couere ride il..... prato e scherzan

Mentre in Lamo ti rico...uere ride il..... prato e scherzan

l'onde E fe.conde ſtillan Mel ſtillan mel lano

l'onde E feconde ſtillan mel lano

ſe roueri Lanoſe roueri

ſe roueri Lanoſe roueri

Tutto il Corp.

Giunone.

Pur di nuouo ti veggio di partenia fe.lice oh caro lido di miei teneri

giorni albergo e nido E voi pur sete quelle arene prezi-

oſe oue ſo:uente ſtampando orme Leggiere il paſso acerbo inſegnaste al mio

pie calcar le Stelle in voi fronda ne Stello offenda Sirio fulminando ardori

con iperboreo gelo ne borea frema a irrigidir i fiori eterna primavera

regni su queste riue e chieggio e bramo ch'innalzi Flora il suo bel

trono in Samo.

Coro come Sopra

Scena Decimaterza

Coro, Giunone, e Mercurio.

Mercurio

O di Saturno e dopi Sourana figlia e che più tardi lascia omai del

tempio i riue...ri...ti Altari estin...to Gerione uedi ch'ad onta

tua l'eroe tebano palme più belle al suo ualor propo.....ne ne tenta forsi'n

uano vincer d'erebo i mostri e da tartarei chiostri Cerbero quuinto Sprigionar Teseo

Se di tanto trofeo auuien che si remuri Ercole o... nusto dei celesti

giri Vorria con Giouue auer diuiso il Regno.

Giunone

Gia dell'antico

Sdegno a detti tuoi si riaccende il fuoco Serue dunque per gioco al

mio consorte infido t'ira di questo seno e come spero che da scitico Lido

o dall'Idaspe il peregrin deuoto al mio gran simulacro ap..penda il voto

se d'un mortal l'orgoglio di mia di..uini...tade i fasti oscura torna di

Giouue al foglio digli per me che se non cade alcide scherzo resta Giunon di forza hu=

=mana che la sua sposa il mondo omai deride qual finto nume e Deita profana

Mercurio

Di si giuste querele parto nuncio fide . . . le

Giunone

Auida di vendetta che piu da me s'aspetta ond'io formonti al polo

rapidi augelli miei scioglie te il vo . . . lo

spu ueloce d'Euro o d'Austro uieni Zefiro o . . ue

spiri o . . ue spiri e retando in mille giri

e rotan tutto in mille giri guida i moti del mio plaustro

e rotando in mille giri

tando in mille giri guida i moti del mio plaustro

E ro.... tando in mille giri guidai motti del mio pla.... ustro.

Scena Decimaquarta

Coro Giunone. Zefiro.

Zefiro.

Per gl'aerei sentieri volgono le mie piume a tuoi voleri

Giunone.

Dal bel seno di prima.... uera di prima ve.. ra rapi.. te gl'o=

Zefiro

Dal bel seno di prima.... uera di prima ve.... ra rapite gl'o=

= dori di Zefiro e Clori vaga prole uezzo.sa schiera uezzosa

= dori di Zefiro e Clori Vaga prole vezzosa

Schiera vaga prole vezzosa Schie..... ra vezzosa Schiera

Schiera vaga prole vezzosa Schie..... ravezzosa Schiera

Ritornello.

Zefiro

Soa...ue nembo spi...ra.....te versa.....te versa.....

...te di Giuno nel Grem.....bo

Giunone

Sù, sù, sù, rapidi battendo il

Zefiro

Sù, sù, sù, rapidi battendo il

dorso il caro fulgido mouet'al corso il carro fulgido mouet'al corso.

dorso il carro fulgido mouet'al corso il carro fulgido mouet'al corso.

Ritornello.

Vno del Coro

Entro con che maritime offri dunque in vero al tuo nume sourano sangue di pure

Due del Coro

uittime. Ah tu par..tir tu parti e in ogni

Ah tu parti tu parti e in ogni

core del do...lore lasci oh Dea oh Dea lasci oh Dea note in delebi=

core del do..lore lasci oh Dea oh Dea lasci oh Dea note in delebi

li Lagrima . . . te oh Lumi flebi . li oh Lumi flebi . . . li

li Lagrima . . . te oh Lumi flebili oh Lumi flebi li

Scena Decimaquinta

Coro. Giunone, Zefiro, Ebe.

Ebe

Mia genitrice cedi de tuoi piu fidi al dolo . . roso pianto Cedi

oh grand dea non vedi com'in darno re . . . sisti se gia prefisse il fato di Giouea

figlio i glori . . . osi aquiste .

Giunone

Joura l'empireo regno

Ebe per la tua mano fiame sol contro me, di tanto sdegno d'ambrosia in uece il mio li=

=ranno beue pensi oh figlia che lieue sia la cagion dell' odio ah non in

vano incendio d'ira anco mi ferue in petto vanne e per la serena magion d

l'aria al mio conforte torna digli, che Giuno inuol de gloria adorna vincer Ci=

prigna e Jupe... rai alcmena.

Ebe

Non ceder no che sei mag=

gior de gl'altri Dei.

Segue a 2 sù, sù, sù, rapidi come sopra

Coro.

Giunone

Lo Consolato ciglio raffere...nate oh care e piu non copra de glo...

uostri ombra di pianto il so.....le sian le vostre carole de

miei trion....fi fortu....nati auspi.....ci de lieti sacri=

fici alle pompe deuote in questo giorno Onusta di trofei fa=

to ri...tor:.no onusta di trofei faro faro ri...torno.

Fu, fu, fu, rapidi. a 2. Comme sopra.

Segue il Ballo e finisce il 9p.° Atto.

Atto Secondo

Scena Prima

Megara Iole

Iole

Come su fosco cielo un rapido baleno porta finto sereno Lasciando in

fatto il tenebroso velo avvi co suoi fulgori araldo vien di piocel-

=losi orro-ri cosi Regina al ritornar d'Alcide di mentita spe=

=ranza un Lampo ride che rio timor n'appresta di barbaro destin fiera tem=

=pesta.

Megara

se per lunga stagione piansi del mio consorte il du

figlio di speme lusinghiera splendeua un raggio ad asciugarmi il ciglio ma

qual ora posso io luce goder ch'il duol dame disgombre se di lete fra

l'ombre eterna notte il mio bel sole oscura cosi dunque tien cura

Giove del proprio figlio o più non regna invida o pur si sdegna co suoi tri=

onfi o mai te non uol eguale o forse efu le la pie ta dal fiel si parte

Jole

Cangia in altri Cipref si per me tiranno i dolci mirti amo =

le e con l'Erculeo filo Cloto re cide ad Jmeneo quel cinto onde

Jperai con Jlo portar ricco di fede il core auuin to

Megara

Contro l'ira immortale di rigo rose stelle sempre fu nel mio petto

alma reale ancora di coftan za in mezzo all'onde o verde Lauro al fulmi =

nar de Giue ma se da me fasconde Al cide oh come perde

L'ancora la coftanza il Lauro il verde.

no, no, no, no, no, no, cor mio no, no, cor mio no, no, resister

No, no, no, no, cor mio no, no, cor mio no, no, resister

non si può non si può se diuisi tra noi son i martiri deh con-

non si può non si può se diuisi tra noi son i marti . . . . . .

sola col pian . . to i miei sospi . . . . ri consola col pianto consola col

-ri deh consola col pianto i miei sospiri i miei sos . . pi . . . ri con-

pianto i miei sospi . . . . . ri i miei sos . . . pi . . . . . ri

sola col pianto i miei sos . . . piri i miei sos . . . . piri

Scena Seconda. Megara, Iole, e Ilo.

Ilo

Per quel ingiuria resa implacabile tanto sinfuria tartarea Dei . . . .

Iol

Meg

=ta oh deplo. rabile Ebano regno alle futu. re =

Signor come di sdegno

-ti da gl'alti culmini piouano fulmini sopra di

sposo perche perche

figlio perche

me Dalle cerulci alpine in rapido torrente

sposo perche perche

figlio perche

come da raggio ardente al mar fen vanno lique fatte brine Cal contro noi di

Ebe Il popolo si porta ad alte grida sotto l'infame guida dell'empio sedut=

Ilo Li... coinfi... dele Oh ti... ranno Ah Ciu=

dele Ilo In piu remota parte delle ſtanze re... ali cerca ſcampo Re=

=gina. Megara E tu qui reſti Ilo. Vaňe mia ſpoſa

Iole Ch'io ti Lasci e queſti ſarian pregi di fede Ilo Vdite il

ſuono delle trombe guerriere e gia le nemiche ſchiere ſapron'il varco

e dell'Ismen la ſponda de piu fidi d'Alcide il ſangue in onda

Megara Corna grand Re grand Re ſoſtieni con inuin...cibil mano ſoſtie...ni ſoſtieni grau

Iole Corna grand Re grand Re ſoſtieni con inuincibil mano La mia vita il tuo

Ilo Corna grand Re ſoſtieni con inuincibil mano la mia vita il tuo regno ſoſ=

Re la mia vita il tuo regno la mia vita il tuo regno ah ah tu non

regno sos. tieni la mia uita il tuo regno ah ah tu non

tieni sostieni La mia uita il tuo regno il tuo regno ah ah tu non

uieni ed al rotar delle nemiche Spade Langue lo scettro la tua Sposa

uieni ed al rotar delle nemiche Spade Langue lo scettro

uieni ed al rotar delle nemiche Spade Langue lo scettro il tuo

cade La tua Sposa Cade

La tua fida Cade La tua fida Cade

figlio Ca.....de il tuo figlio Cade

Ma com'il cor si rese con corde al suon de femmil' accenti si stringa'l ferro

Megara

Ce di se piu scampo non vedi

Ilo

Senza impugnar'il brando non pria sprole d'Al=

cide Viuer non viuo Regnando viuon d'Ercole i fi=

Megara

=gli A funesti perigli ten vai

Iole

De gl'empi alche le

tue difese son incen...tiui a inferocir Lo sdegno.

Ho

Voglio

perfido lico o strage o regno.

Scena Terza

Megara Iole.

Iole

Come ratta ti seguo

Megara

e Douerm'ermi porta ardir

Iole

Per l'inimico campo sa...etta incendiosa sapro volando in cener col lam=

....po.

Megara

Jo pur teco ne uengo et al rigor di scelerate squadre of=

=frendo il petto ignudo sian le gonne reali us...bergo. escu....do.

Scena
Quarta

Megara Lico

Arrestai il pie. Con fedelta mano l'impeto gene=

Lico.

roso frenar de miei pensieri presuni in vano

Regina ben si deue l'imperio a te mentre mi cinge il crine dia=

dema ca... le tue bellezze di... uine dier moto a miei desiri e Sol dal foco tuo l'ani... ma acce... sa trasse di gloria ar=

Megara

denti Spirti nel petto mio per l'alta impresa

Non è giamai di=

uiso benche da questa man da queste chiome tu rapisca lo scettro in voli il

scetto dalle Spose d'Alcide il regio nome non risplendon' ancora

d'Ercole nel mio volto i raggi im... pressi a si chiari reflessi frena l'orgoglio

Lico

e tanto lume a... dora.

Megara il tuo consorte ne

regno della morte incauto pose il temerario piede quinci

ritrarr'il passo unqua non lice e foll'e ben chi crede ch'ad Alcide fia dato cio ch'a

tutti è nega...to ah bella ogni mortale bàne campi di Stige il fato e=

=guale

Megara

Del gran figlio di Giove le memorande imprese

empio non son comprese di forza umana entro gl'angusti giri dal barbaro Bu=

=siri chi riportò su'l nilo ampio trofeo del portentoso Anteo chi col sangue ir=

=rigò l'arride sponde dell'arsa libre e l'info..cate a..rene rese di

palme al suo valor fe..conde potrà ben si nel più remoto e nero lido dell'ombre ha=

uer Lume guerrie...ro di trion...fi no uelli uedi che gia più belli i raggi aq=

=quista onde le tempie in..dora frena l'orgaglio e tanto Lume a...dora

Lico

Del magnanimo ardire giati mi fono i genero...si accenti ma di

ſtrali pungenti ſon fabri all'alma mia gli ſdegni e Li....re con amoroſo

ſguardo dell'incendio mortal le faci ſmorza per eſtinguer la fiamme

ond'io tutt'ardo ſe ſprezzi i preghi miei temi La forza

Megara

Se del mio onor l'accende il Sacri..lego cor profana ſete eſtinguila col

ſangue aprim'il petto e traver migli fiumi ſpegni l'ardor ch'a tale ſfera aſcende

Così d'amor di fede serbando altera un violati i numi sarò nel proprio scempio alla

mia deita vittima e Empio.

Lico

Troppo dici

Meg.a

Non meno di quanto oprai t'in intendo.

Lico

Più saggia mi rispondi

Megara

In mezzo al seno racchiudo un sol desio il core e

Lico

Non mi vuoi soggetta

mio per Alcide il consenso egli tél doni

Come tuo ne disponi

In breue manco auara mi sa=

=rai del tuo affetto addio megara

Scena Quinta

Megara

Megara

Del più caldo sos=

=piro Infe..lice cor mio fu l'ali ardenti vola ratto ad Alcide e in questi ac=

centi mostrali del mio sen lal..to marti.....lo

E mentre parli oh core fa che muto non resti il tuo dolo...re

torna oh caro Corna oh caro e la tua fida toglio=

=mai dal fier'orgo.....glio Corna si si Corna si

Che gia ti sgrida che gia ti sgrida la tua fede e'l suo cor...doglio torna

si si che gia ti sgrida che gia ti sgriga la tua fede e'l suo cordo=

glio.

digli pur d'af=

fanni carco Ch'all'uscir dal petto fuori per trouar dou'ei dimori

gl'occhi miei t'apri..ro il var...co per trouar dou'ei di...mori gl'occhi miei t'apriro il

varco gl'occhi miei t'apriro il var.....

...co se dal tartareo

speco a me condur non puoi oh cor poco fa..condo il mio consorte non

variando sorte resta tra l'ombre ò se pur torni teco d'Acheronte con-

giunto il popol rio entri l'inferno anco nel petto mio....

Soli

Tenor

Soli

Soli

E' troppa vita E' troppa vita oh anima im=

belle voler dalle stelle soccorso soccorso e pietà soccorso e pie=

tà

E al rotar de gl'empi giri se non voglion

mai de....siste....re deu tu ne tuoi mar..tiri più cos=

=tan . . . te piu costan . . . te piu Costan . . . . .

=te piu Costan . . . . . te ognor resiste . . . re resiste=

re

ai colpi del rigor S'il natuo vi=

=gor date sco . . . blia alma fuggi dal sen non sei piu mi . . . a

alma fuggi dal sen non sei piu mia nò, nò, nò, nò, non sei piu mia il

petto ricetto perte piu non ha perte piu non hà è troppa vilta è

troppa vilta oh anima imbelle voller dalle stelle soccorso soc=

corso e pieta soc...corso e pieta

Scena
Settima

Jole, Aristeo

Il Tirsi

Qual timor qual pe... riglio di Lagrimo.. si e.. uenti corbido rende il tuo Se=

reno ciglio bella di quepauen.... ti vincer tu sola puoi le nostre

schiere e de tuoi lumi avn lampo foggetta pur se vuoi su le piagge d'Imen larmate

Campo.

Iole

Io del perfido Lico congiunto all'empie brame neria=

pisci l'impero ò cor.. tese o seuero con egual ferita mi sei ti=

ranno nel tuo sen'infi... dele volga pur a mio danno sagrileghi pen=

sier alma crudele Indistinti mi sono in mezzo al petto mentre nascon da

te lodio e Laffet.... to:

Aristeo

Sourumana bellezza nobil desio di

regno ogni colpa piu rea resce innocente ben dal caucaso algente trasse

l'aspra durezza qual sei che non t'adora ambizi...oso chi non è di regnar vuua sog=

=getto a barbari Ci...tani chi di Ebe allo scetro non aspira e da

te non chiede amore racchiu d'in mezzo al petto alma seruile adamentino core.

Jole

Jn breui note accolti d'uno Spirto costante odi gl'accenti teco piu gareg=

=giar vilta si rende nube di tradimento di chiarezza reale i raggi offende

Senti ti...ranno senti se Speri mai con insolenza ardita desserni caro

togli o dal cor il pen...siero o me di vita

Aristeo

Oue

poco sicura ten fuggi

Que lo scampo dall'indegna tua

mani mi proge ardire

Aristeo

A qual rischio t'espo.....ni

Jole

Anima forte cade si ma non cede

Aristeo

Intatta mai non

riede mal di..fesa belta

Jole

Si quando morte terror le porta

Aristeo

In van sempre resiste.

A Bellezza innocente il Cielo assiste

Scena Ottava

Aristeo.

Da torbido nembo oh

Lumi ce...lati mi sete piu grati piu grati mi sete piu

gra....ti dell' ira nel grembo se

ben v'ascondete. piu fulgidi siete, piu fulgidi siete

più fulgidi siete più fulgidi siete

Così nel ciel le stel . . . . . le

Cinte di fosche nubi ancor son belle Così nel ciel le,

Stelle cinte di fosche nubi ancor son belle

Dall'arco del ciglio oh Luci gradite Sde-

gnose ferite f= Jdegnose feri . . . . . te non teme perigliodal

vostro rigore non teme pe.. riglio l'acceso mio Core

non teme periglio l'acceso mio co...re L'acceso mio core

Senza mortal contesa vn guerriero d'a=

=mor non ten . . . . . ta impre . . sa

Senza mortal contesa vn guerriero d'amor non ten . . . . . .

ta impresa

Vn guerriero d'amor non te . . . . . .

Scena Nona

Sifone

ta impresa

Praticandouno Smar=

giasso uno Smargiasso si re...ceuon mille affronti E dl sa sasaldar de

conti ò si trouamancoun bracio Oun piezo zo zoppo ountaglio sul mos

= taccio

= taccio ò si trouamancoun bracio ò un piezo zo zo zo zoppo ountaglio sul mos

= taccio

Quest'Ercole inso..lente io ne son testimonio per

far dannar la gente. Ce Certo é salariato dal de...monio non si bastaa ca=

ronte ta tanti ma manda di uita priu che ci vuol co condure ancora i viui

L'andar a fa far guerr'a plutone so son pur il belco compagno per li=

mor sempre mi lagno per timor sempre mi lagno E pensando alla tenzone trema il

cor Trema il cor Pensand'alla Canzone trema'l cor barcal...la il pas=

...so Per timor sempre mi lagno Pensand'alla tan--

=zone Trema il cor Trema il cor barcolla il pas.....so

Praticando vino smargiasso Vino smargiasso Si ri=

=cciuon mill' affronti E alsa sasaldar de conti o si trouamancoun braccio

O un piezo zo zoppo ò'vn taglio su'l mostaccio o si trouamancoun braccio ou

=lo lo lo lo Zoppo ovn taglio sull mostaccio

Scena decima

Ercole Alceste. Sifone

Ercole

Per gir la dou'ap=

=presta palme virtu guerriera a bei desiri varcar solo ne resta dell'erto

calle i tortu..o..si giri.

Sifone

Non la capisco afe a=

=fe afe per condur'all'in..ferno per condur'all'inferno vn vom da=

=nato il diauol' a tentar dura fatica dura fa...tica ed io sen=

=za peccato mi ci por..to dame non la capisco afe afe afe

affe

Alceste

Ercole il tuo va..lore dal sostener affanni prende forza mag=

=giore quin di Spiegar i vanni per lo Ciel della fama oh quanto appende l'alma se ben' in

=tende che lauro mili...tare a..rido langue se non gl'irriga'l pie sudore e sangue

si fon muoui le piante

Sifone

Chio sa..salga su'l monte pa pazzo chi lo

crede mi tre tre trema il cuor suda la fronte mi gira'l capo e mi tracol:

sa il piede ma se se se se la casa del demonio e in fondo giu perche strac=

=carsi con l'andar in su non po posso comprendere questo salire per hauer a

scendere

Ercole

Sarangl'amplessi miei al collo di Ce..seo salde catene

uedra se piu te..naci sian di miei bracciai nodi o d'Acheronte sourà la regia

fronte imprimerò cò baci d'un affetto immortal fruide note onde

Pluto comprenda che d'esser piu mi cale a....mico di Teseo ch'a lui nipote

a che si tarda

Sisone

Genero...si Eroi in co confidenza vi do-

=mando licenza, e non sto piu con voi al monte far passaggio è tro

troppa gran proua in Cebe tornerò a dar La nuoua che siate arriuati a buon viaggio

Alceste

Ma d'improuisi errori di subiti tremori come si copr'il ciel scuote la terra

qual prodigiosa guerra contro di noi si muoue che fate oh Dei che fate

Sifone

Ca ca canchero: pioue sa sa sa sassate

Alceste

Vedi signor ch'il

monte la caduta mi..naccia

Sifone

Resterem'alla staccia

Ercole

Di sostenerlo spero se piu graue non è del mondo intero ralli vac..cate

Sifone

V'o vo uo uo uo uo uo volo.

Ercole

Or cada il monte e con il monte il polo.

Scena Vndecima

Giunone

Giunone

Poi ch'un Alcide in terra

rende del nume mio la forza imbelle eclissate le stelle Eclissate le stelle Cintia gl'argenti

suoi timida asconda ne dall' indica sponda per l'usato sentiero Scuota le briglie d'oro il

biondo ar... ciero.

Ombre caligini

nembi e fuligini

Copri..... teil sol

Coprite copri...te il sol

Su su uenti orribili

Su su uentior=

ribili con rauchi si..bili Scuote . . . . . te il

Suol Su uenti orribili Su uenti orribili con rauci

Sibili Scuote . . . . . te Scuote te il suol Scuote te il suol

Dal lido Eto Eto e Pirvo La lute piu non porga piu non por=

=ga Voglio che forga eternanote dalle ci=

merie grotte

Voglio che forga che forga che forga

Voglio che sorga eterna notte eterna notte dalle timerie grotte

Scena Duodecima

Giunone, Iride

Iride

Il tuo sposo il tuo amante onde più non ti degni dalli stellati

Ma qual lampa importuna ad onte mia risplende dove da chi s'accende

regni a te m'inui...a non può l'altito...riante adempir le tua brame e sol ti.

nega quant'è forza fatal cedi al desti...no J..ride ti consiglia e

Giove

Giove prega

Sono in centiii dira dell'empireo ti..ranno i folli ac=

centi ma sa placarmi aspira se chiede i miei riposi de suoi furti amorosi le me=

morie disperda e non difenda di mia riuale il figlio e a me sarrenda Jride

parti Lascia di tenebroso uelo cinto per sempre il Cielo.

Jride

Aureo cerchio di Lute su foschenubi imprimer deggio e nuole delle

ffere il motor che re...da il sole tu pur regina al Ciel ombroso intorno mentre

reco Splendori al mio consiglio cedi • e tosto tranquillo il tuo bel ciglio acresca

raggi al rinascen . . . . . te giorno.

Giunone

Richiame febo a

te eseguir s'aspetta ma ch'asperga d'oblio Giuno l'onte non mai potrò ben io nuoue forme inu

har nuoue form'inuentar d'alta vendetta

Scena decimaterza

Iride.

La pura tua Luce dis=

=pie . . . . . ga nel cielo ob nume di Delo ob nume di

Delo

furiera di pace su fulgido soglio di fiera pro=

=cel . . . . . le reprime reprime L'or . . goglio l'orgo=

=glio.

Splendete piu belle Splendete piu belle oh

pompe oh pompe del di

Splendete piu belle Splendete piu belle oh pompe del

di

il turbin' oscura dell'ispido Artura fu =

= gate si si fugate si si si si si si fugate si si

Gia l'aurée liste serpeggiano serpeggiano serpeggiano d'ombra e di luce

miste festeggiano festeggiano sovra gl'eterei

campi del giorno estinto i redi . . . uuu Lampi i rediii . . . . . ii Lam-

pi del giorno estinto i rediii . . . ii

Lampi torna febo

Torna febo e vedi omai com'ai rai del tuo foco apre il sen a =

= pre il sen La mir . . . . ra e'l ero . . . . co apr'il sen la mir'el ero . . . . . .

co

La rosa ver:. miglio s'imporpora il manto

pomposa col ciglio garreggia nel van=

=to garreg. . . . . gia garreg. . . . . gia nel van=

=to

di ne=

= reo tremule valli tra le fiti non fremete quasi limpidi cris =

talli d'un ruscel d'un ruscel guie . . . . te scorre . . . . . te

Gia l'aria sin dora la

ter . . . . . ra la ter . . . . . ra s'infio . . . ra dall'

orrido speco dall'antro piu cieco oh fauni sel =

=uaggi vscite gioite all'apparir de rinas=

centi raggi all'apparir de rinascenti raggi

all'apparir de rinascenti raggi de rinascenti raggi

Segue il Ballo e finisce il 2°. Atto.